



Certificado CL09/2009636

El sistema de gestión de

# CMPC MADERAS S.p.A.

Avda. Las Industrias Pedro Stark Troncoso N° 100, Los Angeles,  
Región del Biobío, Chile

ha sido evaluado y certificado en cuanto al cumplimiento de los requisitos de

## OHSAS 18001:2007

Para las siguientes actividades

**Producción de Madera Aserrada; Productos de Remanufactura y Paneles.**

Cualquier aclaración adicional relativa tanto al alcance de este certificado como a la aplicabilidad de los requisitos de la norma OHSAS 18001:2007 puede obtenerse consultando a la organización

Este certificado es válido desde  
30 de Septiembre de 2020 hasta 29 de Mayo de 2021  
y permanece válido sujeto a las auditorías de seguimiento satisfactorias.

Decisión de Certificación 30 de Septiembre de 2020  
Auditoría de recertificación se prevé para un mínimo de 60 días antes de la  
fecha de expiración de este certificado.

Edición 7. Certificado desde 30 de Mayo de 2009

Esta es una certificación multisitio, detalles de sitios adicionales  
están listados en la página siguiente



Reg. Nro SGR 009  
Registro Nacional Nro. C-620

Autorizado por

Victor Rodriguez Jofre  
Certification Manager

SGS Chile Ltda. Certification & Business Enhancement  
Puerto Madero 130, Pudahuel, Santiago, Chile  
t 56 228989600 [www.sgs.com](http://www.sgs.com)

Página 1 de 2

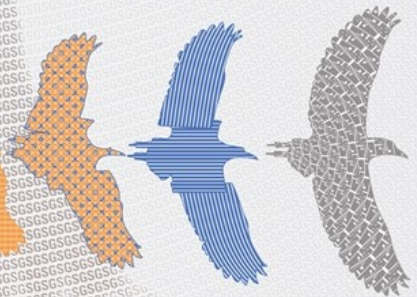

This document is a Web version of SGS certificate for electronic use exclusively. It shall only be available by clicking on SGS Certification Mark which has been posted on Your website. It shall not be printed in anyway. This document is copyright protected. No content or appearance may be reproduced without the express written permission of SGS. Any misuse, alteration, forgery or falsification is unlawful.

Certificado CL09/2009636, continua

# CMPC MADERAS S.p.A.

## OHSAS 18001:2007

Edición 7

Sítios adicionales

Aserradero Nacimiento Recinto Industrial S/N Nacimiento,  
Región del Biobío

Aserradero Mulchén Panamericana Sur Km 540 Mulchén,  
Región del Biobío

Aserradero Bucalemu, Panamericana 5 Sur km 471. Km 1,5 Camino a Laja,  
Bucalemu, Región del Biobío

Planta de Remanufactura Los Ángeles Panamericana Sur Km 494. 1 km,  
interior.  
Sector La Mona, Los Ángeles, Región del Biobío

Aserradero Constitución Camino a Chanco km 21. Sector Las Cañas,  
Constitución, Región del Maule

Planta de Remanufactura Coronel Avenida el Golfo de Arauco N°3674,  
Parque Industrial, Región del Biobío

Planta Plywood Av. Jorge Alessandri S/N, Mininco Angol,  
Región de la Araucanía

Chile



Reg. Nro SGR 009  
Registro Nacional Nro. C-620